

**WAGNER + BOSS**

UMBAU · ARCHITEKTUR · ZIMMEREI · SCHREINEREI  
 FORST 111 · 4922 THUNSTETTEN  
 WAGNERBOSS.CH · 079 262 58 02

Planinhalt:  
 Obergeschoss DFH

Bauvorhaben:  
 Neubau DEFH

Bauherrschaft:  
 Stefan Willi, Chilenweg 2, 8174 Stadel

Architekt:  
 Wagner + Boss GmbH

Parz. Nr.:  
 310

Datum:  
 23.12.2021

Gezeichnet:  
 R.Ackermann

Planformat:  
 A4

Masstab:  
 1:100

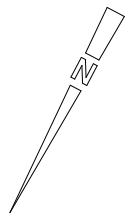
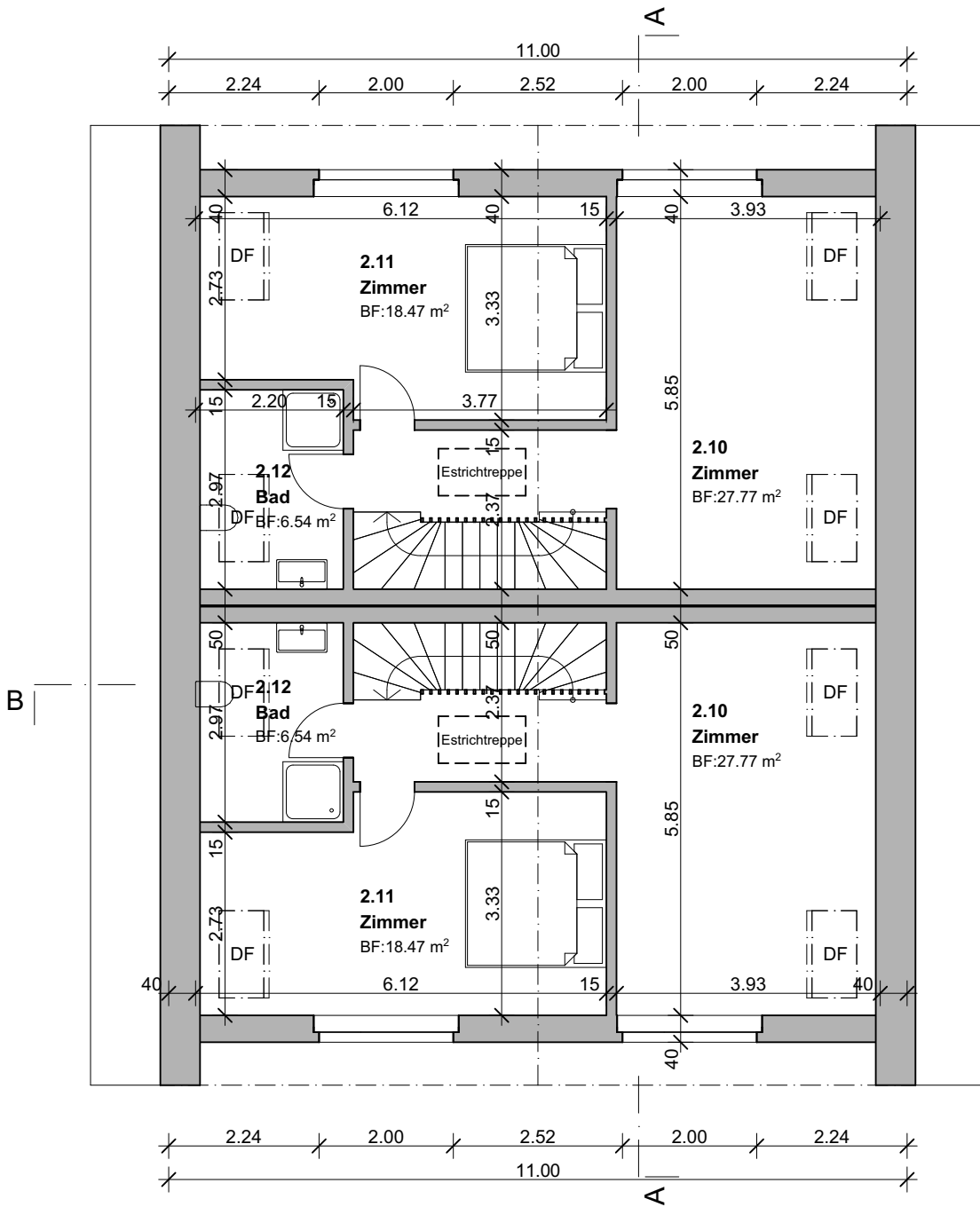

  
**WAGNER + BOSS**  
 UMBAU · ARCHITEKTUR · ZIMMEREI · SCHREINEREI  
 FORST 111 · 4922 THUNSTETTEN  
 WAGNERBOSS.CH · 079 262 58 02

<b>Planinhalt:</b> Dachgeschoss DFH	<b>Parz. Nr.:</b> 310	<b>Datum:</b> 23.12.2021
<b>Bauvorhaben:</b> Neubau DEFH		<b>Gezeichnet:</b> R.Ackermann
<b>Bauherrschaft:</b> Stefan Willi, Chilenweg 2, 8174 Stadel		<b>Planformat:</b> A4
<b>Architekt:</b> Wagner + Boss GmbH		<b>Masstab:</b> 1:100

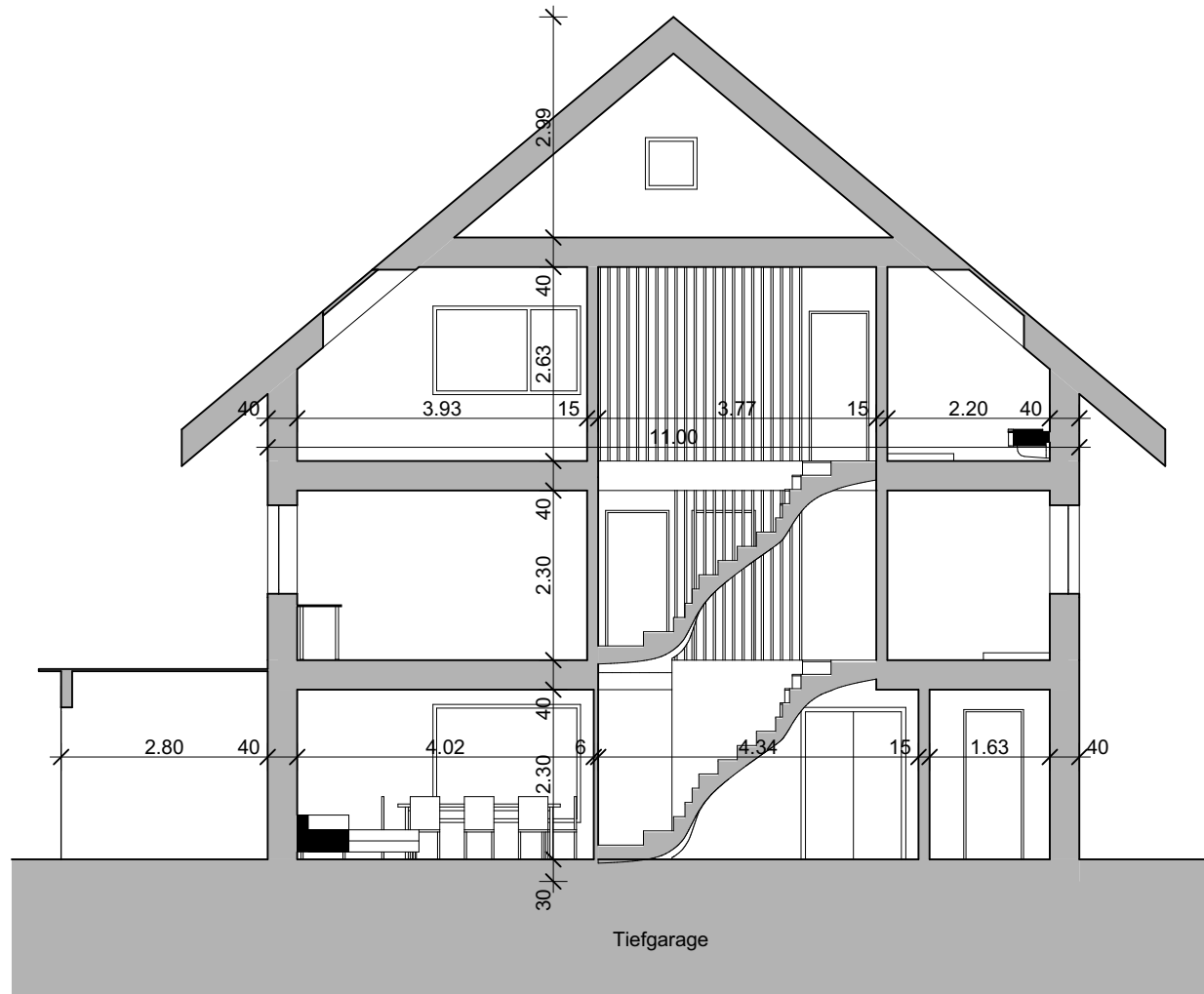

 <p><b>WAGNER + BOSS</b>          UMBAU . ARCHITEKTUR . ZIMMEREI . SCHREINEREI          FORST 111 . 4922 THUNSTETTEN          WAGNERBOSS.CH . 079 262 58 02</p>	Planinhalt:	Parz. Nr.:	Datum:
	Schnitt B-B	310	23.12.2021
	Bauvorhaben:	Neubau DEFH	Gezeichnet:
	Bauherrschaft:	Stefan Willi, Chilenweg 2, 8174 Stadel	R.Ackermann
Architekt:	Wagner + Boss GmbH	Planformat:	A4
		Massstab:	1:100



 <b>WAGNER + BOSS</b> UMBAU . ARCHITEKTUR . ZIMMEREI . SCHREINEREI FORST 111 . 4922 THUNSTETTEN WAGNERBOSS.CH . 079 262 58 02	<b>Planinhalt:</b> Nordfassade	<b>Parz. Nr.:</b> 310	<b>Datum:</b> 23.12.2021
	<b>Bauvorhaben:</b> Neubau DEFH	<b>Gezeichnet:</b> R.Ackermann	
	<b>Bauherrschaft:</b> Stefan Willi, Chilenweg 2, 8174 Stadel	<b>Planformat:</b> A4	
	<b>Architekt:</b> Wagner + Boss GmbH	<b>Massstab:</b> 1:100	

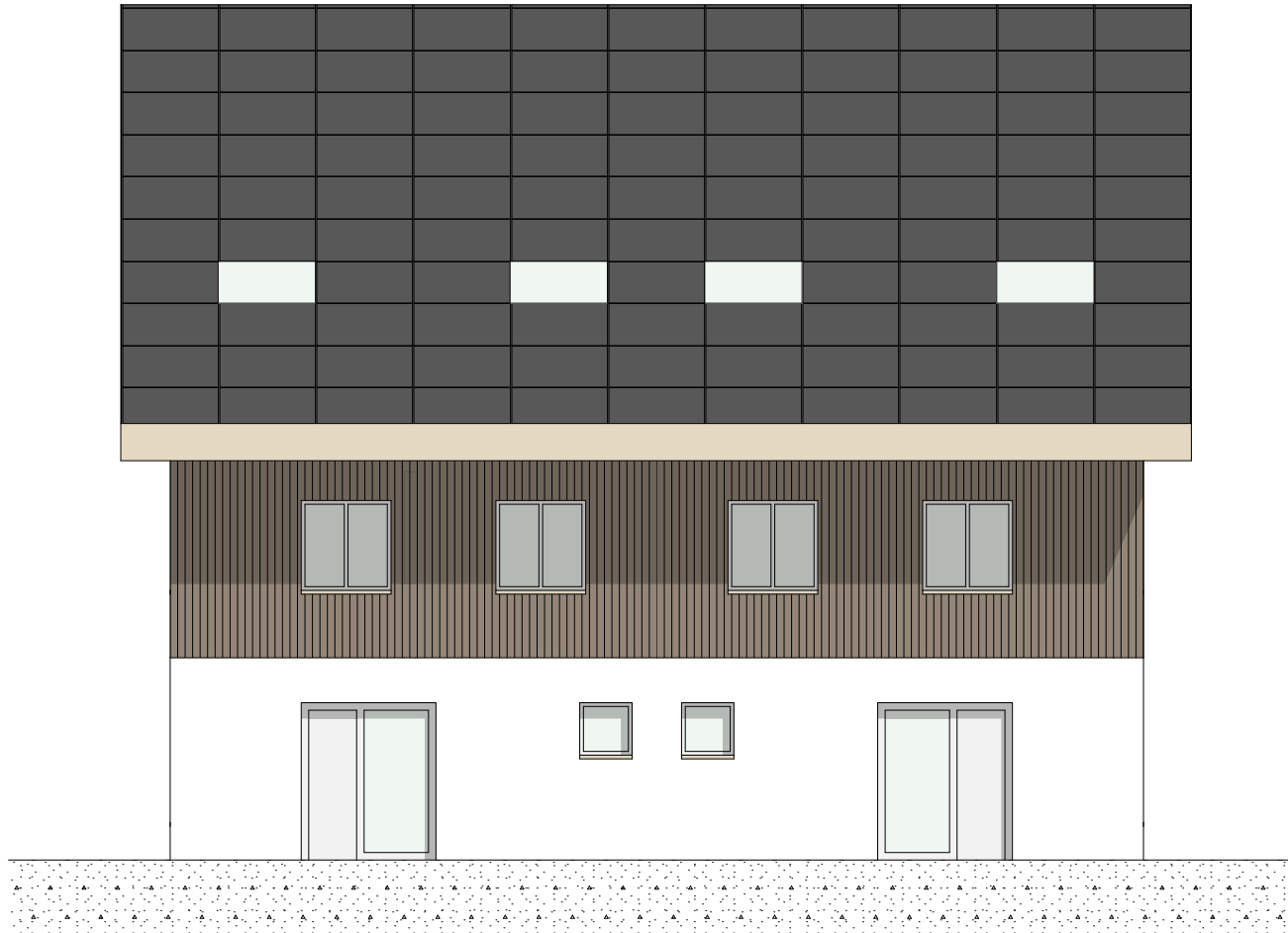

 <b>WAGNER + BOSS</b> UMBAU . ARCHITEKTUR . ZIMMEREI . SCHREINEREI FORST 111 . 4922 THUNSTETTEN WAGNERBOSS.CH . 079 262 58 02	<b>Planinhalt:</b> Ostfassade	<b>Parz. Nr.:</b> 310	<b>Datum:</b> 23.12.2021
	<b>Bauvorhaben:</b> Neubau DEFH	<b>Gezeichnet:</b> R.Ackermann	
	<b>Bauherrschaft:</b> Stefan Willi, Chilenweg 2, 8174 Stadel	<b>Planformat:</b> A4	
	<b>Architekt:</b> Wagner + Boss GmbH	<b>Massstab:</b> 1:100	



 <b>WAGNER + BOSS</b> UMBAU . ARCHITEKTUR . ZIMMEREI . SCHREINEREI FORST 111 . 4922 THUNSTETTEN WAGNERBOSS.CH . 079 262 58 02	Planinhalt:	Parz. Nr.:	Datum:
	Südfassade	310	23.12.2021
	Bauvorhaben:		Gezeichnet:
	Neubau DEFH		R.Ackermann
	Bauherrschaft:		Planformat:
Stefan Willi, Chilenweg 2, 8174 Stadel		A4	
Architekt:		Massstab:	
Wagner + Boss GmbH		1:100	

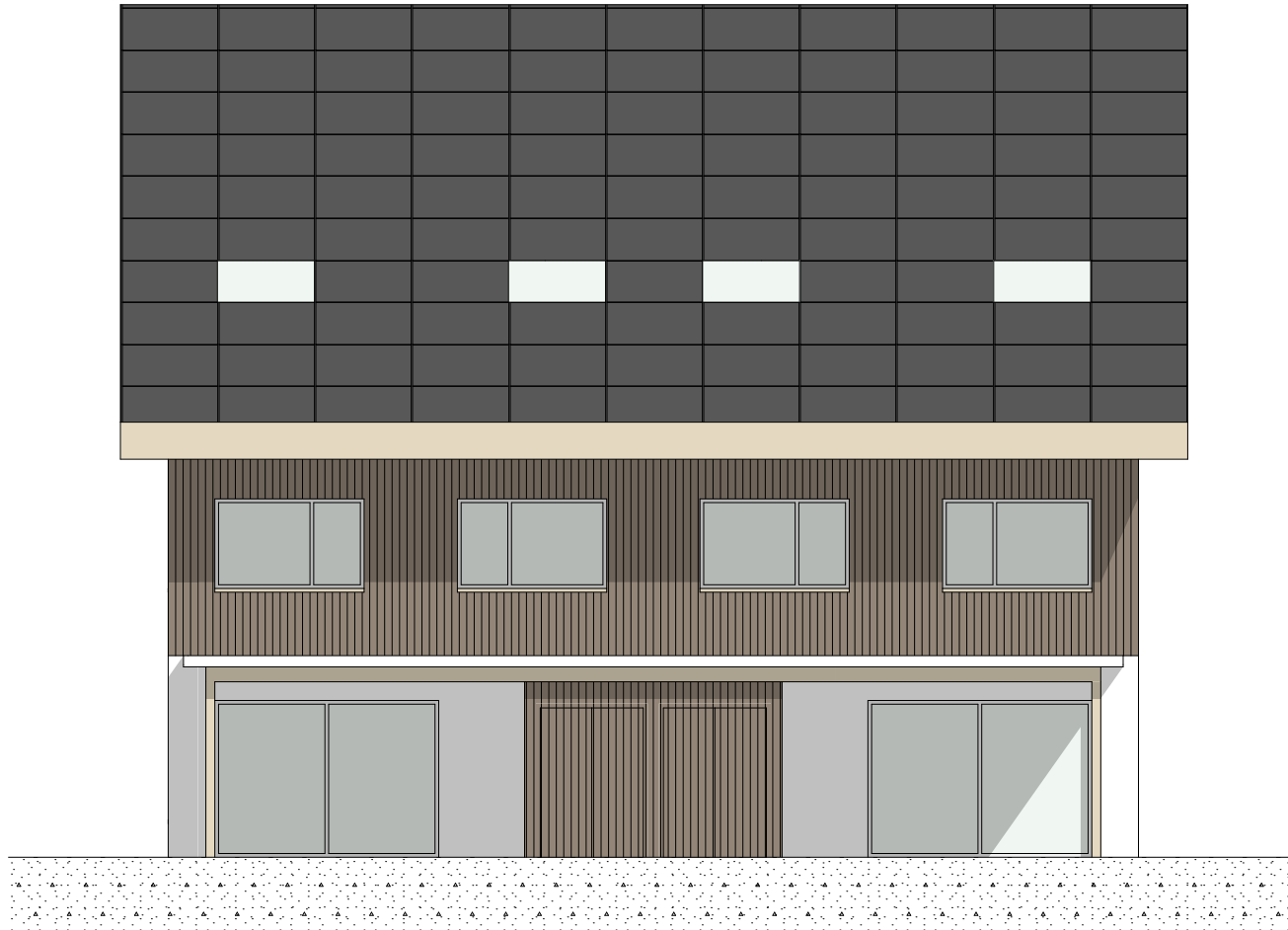

 <b>WAGNER + BOSS</b> UMBAU . ARCHITEKTUR . ZIMMEREI . SCHREINEREI FORST 111 . 4922 THUNSTETTEN WAGNERBOSS.CH . 079 262 58 02	<b>Planinhalt:</b> Westfassade	<b>Parz. Nr.:</b> 310	<b>Datum:</b> 23.12.2021
	<b>Bauvorhaben:</b> Neubau DEFH	<b>Gezeichnet:</b> R.Ackermann	
	<b>Bauherrschaft:</b> Stefan Willi, Chilenweg 2, 8174 Stadel	<b>Planformat:</b> A4	
	<b>Architekt:</b> Wagner + Boss GmbH	<b>Massstab:</b> 1:100	